



Prêmio Valeu! Homenageados

Índice

Valeu! Destaque

Alexsandro Rosas Neto	3
Aline Ribeiro de Araujo	3
Anderson Guilherme Albani	3
Bruno de Barcelos Tavares	3
Camila Pantoja Ricci	4
Dayane dos Santos Bartles	4
Diógenes Viegas dos Reis	4
Eduardo Pardo Netto	4
Odair Coelho de Araujo	5
Roberto Katsutoshi Tahara	5
Samara de Oliveira Sampaio	5
Simone Mendes Braga	5

Valeu! Técnico

Amauri Moura do Nascimento	6
André Guilherme da Cruz	6
Antônio Batista Ramos Filho	6
Daniel Costa Moreira	6
Daniel Lucas de Lima e Silva	7
Édipo Ruzsik Padilha	7
Expedito Alves Ferreira Júnior	7
Ivanilson José da Silva	7
José Diniz de Oliveira Júnior	8
Luiz Alberto Rodrigues Nascimento	8
Mauro Aparecido Rodrigues Júnior	8

Valeu! Qualidade

Filial SUL - Operações IE	9
Filial SUL - Instalações NI/MOD	9
Célula Montagem CMG - Programa Lean	9

Valeu! ESG

Filial CRJ	10
------------	----

Valeu! Segurança

Fábrica de Londrina	10
---------------------	----

Valeu! Encantadores de Cliente

Bruno Szmidtke Castro	11
-----------------------	----

Valeu! do Bem

Carlos José Pereira Moreira	11
-----------------------------	----

Colaboradores do Ano

Eduardo Pardo Netto	12
José Diniz de Oliveira Júnior	12

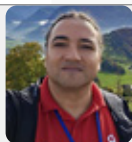

Alessandro Rosas Neto

Diretoria Técnica e de Segurança

Alessandro foi fundamental na entrega dos elevadores da linha S7000 em 2025, colaborando no processo de instalação, comissionamento, vistoria do SAIS e suportando as demais áreas. Além de capacitar as equipes de montagem, regulagem, SAIS, CPSI5Y e áreas de suporte como a Engenharia de Campo.

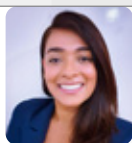

Aline Ribeiro de Araujo

Diretoria de Pessoas e Comunicação

Consolidou a jornada Lean no RH, elevando a maturidade da célula e conquistando a certificação Bronze. Atuou com excelência como parceira estratégica conectando prioridades à execução, revisando estruturas de cargos, fluxos de recrutamento e mapeamento de competências.



Anderson Guilherme Albani

Diretoria Financeira

Um verdadeiro agente de transformação que alinha consistentemente inovação e foco no cliente. Sua postura proativa garantiu a excelência operacional dentro da área de IE, NI & MOD com destaque para sua atuação em projetos que geraram impacto e valor real e mensurável para o cliente e para a companhia.



Bruno de Barcelos Tavares

Diretoria de Operações Norte

Orientado para resultados, Bruno fez a diferença no seu Território para o alcance das metas de vendas e de receita. Elevou a satisfação dos clientes de sua região com a sua atuação exemplar na implantação do novo modelo de manutenção da companhia, sendo reconhecido pela equipe de Fulfillment IE.



Camila Pantoja Ricci

Diretoria Jurídica, Compliance e Proteção de Dados

Trabalhou de forma excepcional na evolução dos treinamentos de Compliance e, a partir da sua dedicação e visão inovadora, promoveu melhorias significativas na criação de materiais, na aprendizagem e integração com as equipes, contribuindo expressivamente no aprimoramento da cultura de integridade em nossa empresa.



Dayane dos Santos Bartles

Diretoria Industrial e Supply Chain

Seu papel foi fundamental na Jornada Lean, promovendo a melhoria contínua em sua área e disseminando seu conhecimento técnico entre os colegas. Dayane conduziu projetos de forma consistente e entregou resultados, tanto na melhoria de processos e excelência operacional, quanto na redução de custos.



Diógenes Viegas dos Reis

Diretoria de Operações Sul - São Paulo

Líder da maior operação de Modernização do Brasil, Diógenes é reconhecido por sua atuação em segurança, presença em campo e desenvolvimento de pessoas. De forma exemplar, superou metas, entregou grandes obras e contribuiu na remodelagem dos processos de modernização.



Eduardo Pardo Netto

Diretoria de Novas Instalações

Há 27 anos na indústria de elevadores, transformou o nosso relacionamento com clientes estratégicos. Sua liderança visionária e habilidade de contornar desafios técnicos são algumas das características que o auxiliaram a fechar um dos mais importantes contratos da história da Atlas Schindler: a venda de 242 equipamentos para a Linha Verde do Metrô de SP.



Odair Coelho de Araujo

Diretoria de Instalações Existentes e Gestão de Contas-Chave

Destaca-se pela sua atuação ágil e assertiva no atendimento do Contact Center. Focado na solução das demandas de clientes, alcançou o melhor resultado em suas metas individuais e é reconhecido pelos colegas por sua experiência e atuação em situações críticas.



Roberto Katsutoshi Tahara

Diretoria de P&D para a América do Sul

Consolidou-se como referência global no CTO ao assumir a gestão técnica do principal produto de controle de elevadores. Com sua sólida vivência e experiência técnica, é um profissional colaborativo que reúne competência, comprometimento e alto nível de entrega – características que o tornam inspirador e essencial para o sucesso do time.



Samara de Oliveira Sampaio

Villarta

Samara se sobressaiu pela sua proatividade na criação de iniciativas com impacto positivo para a empresa, como a implantação do Comitê de Custos, a qual resultou na redução significativa de custos com mobilidade, renegociação de contratos, estruturação de processos e suporte à operação.

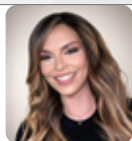

Simone Mendes Braga

Diretoria de Operações Sul

Destacou-se por sua excelência na gestão de operação. Orientada para resultados, superou as metas de vendas e receitas e elevou o NPS da localidade. Por meio de sua liderança inspiradora, também impulsionou a melhoria do clima organizacional.



Amauri Moura do Nascimento

Filial Minas Gerais (CMG)

É referência em sua localidade por contribuir ativamente com a formação de novos profissionais das Filiais a partir do apadrinhamento de novos técnicos, propagando a cultura da alta performance e qualidade no atendimento ao cliente.



André Guilherme da Cruz

Filial Cidade São Paulo Metropolitana (SSP)

É reconhecido pela equipe e pelos clientes por sua atuação técnica e seu comportamento exemplar, endossados pelas conquistas acumuladas ao longo do ano: nota 9.3 na inspeção de qualidade de CPSY 1 ano, vencedor das Olimpíadas do Conhecimento do Centro de Treinamento e zero perdas em sua rota.



Antônio Batista Ramos Filho

Filial Bahia (CNB)

Destaca-se por sua postura colaborativa ao compartilhar conhecimento técnico e por seu relacionamento com o cliente. Por meio de sua atuação de alta performance, contribuiu para a redução de chamados críticos, atingimento do skipping e agilidade na resolução de chamados de sua região.



Daniel Costa Moreira

Filial Noroeste (CNO)

Daniel teve papel fundamental na identificação e implementação de melhorias na manutenção. Em seu dia a dia, pratica e promove a cultura de segurança, fornece suporte aos colegas de equipe para a resolução de problemas críticos e compartilha conhecimento proativamente.



Daniel Lucas de Lima e Silva

Filial São Paulo Interior e Mato Grosso do Sul (SPI)

Com dedicação, domínio técnico e postura exemplar, Daniel transformou a experiência do principal cliente de sua localidade. Atualmente, o cliente é um promotor da nossa marca pelo atendimento e pela agilidade na resolução de problemas.



Édipo Ruszik Padilha

Filial Sul (SUL)

Único técnico com certificação nível 4 na região Sul, Édipo atua de forma proativa no suporte a todas as áreas de sua Filial. Destaca-se pelo elevado rigor técnico, consistência nos indicadores de performance e compromisso inegociável com o comportamento seguro.

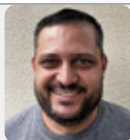

Expedito Alves Ferreira Júnior

Filial Centro Sul (SCS)

É referência regional no suporte a subcontratados e técnicos de regulação em formação. Expedito apoia todas as linhas de negócio e colabora ativamente com a equipe técnica da Matriz na resolução de problemas críticos, demonstrando alto nível de engajamento e conhecimento técnico.



Ivanilson José da Silva

Villarta

É um técnico de destaque pelo seu compromisso no atendimento ao cliente, trabalho seguro, colaboração e empatia com colegas, além do elevado conhecimento técnico e a busca pela constante evolução.



José Diniz de Oliveira Júnior

Filial Nordeste (CNE)

José foi fundamental na transformação dos resultados de sua região, consolidando-se como referência técnica. Sob sua atuação, a localidade saltou da 155ª para a 56ª posição no ranking nacional, um avanço que reflete diretamente sua dedicação, competência técnica e visão estratégica.



Luiz Alberto Rodrigues Nascimento

Filial Rio de Janeiro (CRJ)

É respeitado e admirado pelos seus pares por exercer sua função reforçando os valores da companhia. É empenhado na resolução de crises e problemas de alta complexidade, é engajado e realiza entregas acima da média, além de cultivar uma postura de liderança.

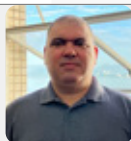

Mauro Aparecido Rodrigues Júnior

Filial São Paulo Litoral (SPL)

Orientado à experiência do cliente, Mauro cultiva a confiança e a satisfação de nossos clientes, cooperando diretamente no avanço do NPS de seu Território. Por sua postura exigente no cumprimento de procedimentos e excelente desempenho em auditorias internas, também contribuiu em projetos de melhoria da companhia.



Filial SUL

Equipe de Operações IE



Filial SUL

Equipe de Instalações NI/MOD



Célula Montagem CMG

Programa Lean



Filial CRJ

Diretoria de Operações Norte

Destacou-se pelo engajamento e cumprimento exemplar dos temas de governança e integridade e pela realização de ações ambientais concretas.



Fábrica de Londrina

Cultura de cuidado coletivo e redução consistente de riscos



Valeu! Encantadores de Clientes



Bruno Szmidtke Castro

Filial Sul (SUL)

Proativo e dedicado, Bruno conquistou a confiança de um cliente por meio da comunicação, relacionamento e demonstração da nossa qualidade técnica.



Valeu! do Bem



Carlos José Pereira Moreira

Filial Rio de Janeiro (CRJ)

Como músico saxofonista, há 12 anos ministra aulas de prática instrumental e prepara crianças e jovens para uma carreira na área musical.

Colaboradores do Ano



Destaque do Ano

Eduardo Pardo Netto

Diretoria de Novas Instalações



Técnico do Ano

**José Diniz de
Oliveira Júnior**

Filial Nordeste (CNE)



Atlas Schindler